

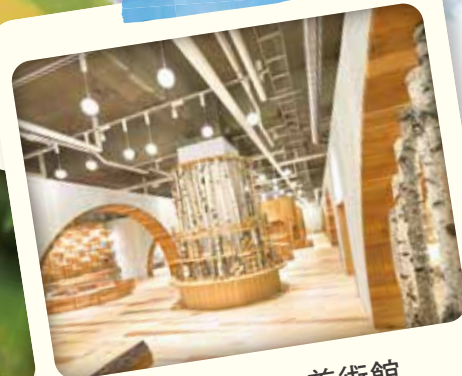

季節を感じ
心をつなぐアクティビティ実践



心の栄養補給で
医療・介護の現場に笑顔を



花巻おもちゃ美術館
出張ワークショップ

東北ブロック大会 盛岡

～心豊かに日常生活を楽しむアクティビティ・ケア～

【1日目】第20回

アクティビティインストラクター 資格認定セミナー

2022年3月12日(土)10:30～16:45

【2日目】第10回

東北アクティビティ・ケアフォーラム

2022年3月13日(日)10:30～16:30

作業療法士
認知症予防専門士
認知症ケア専門士

単位申請の
対象となります

※認知症ケア専門士の単位は、
フォーラムのみ

会場：福祉交流施設 ふれあいランド岩手(岩手県盛岡市三本柳8地割1-3)

対象：介護福祉士、作業療法士、看護師、言語聴覚士、理学療法士、保育士、
管理栄養士、ケアマネジャー、学生、ボランティアなど

【主催】社会福祉法人岩手県社会福祉協議会

【後援】一般社団法人日本作業療法士協会 一般社団法人日本認知症予防学会 一般社団法人日本認知症ケア学会(フォーラムのみ)
一般社団法人岩手県介護福祉士会 一般社団法人岩手県作業療法士会 一般社団法人岩手県社会福祉士会

【協力】花巻おもちゃ美術館



資格認定機関・共催

特定非営利活動法人 芸術と遊び創造協会

高齢者アクティビティ開発センター <http://www.aptycare.com>

〒165-0026 東京都中野区新井2-12-10 TEL:03-3387-5461 FAX:03-3228-0699

【1日目】第20回

アクティビティインストラクター資格認定セミナー in 盛岡

【日程】2022年**3月12日(土)**

【時間】**10:30~16:45**(10:00~受付)【定員】**60名**

【受講料】**9,900円**(芸術と遊び創造協会会員 8,900円)

※日本作業療法士協会 生涯教育制度基礎ポイント:1ポイント

※日本認知症予防学会 認知症予防専門士 更新単位:2単位(年間4単位まで)

アクティビティインストラクターは、プラスのコミュニケーションで
要介護者の笑顔と意欲を引き出す「心の管理栄養士」を目指します!



このセミナーで学べる3つのポイント

ポイント1 アクティビティ・ケアの考え方
講義 基礎理論を事例から学ぶ



ポイント2 アクティビティ・ツールを制作・活用し
実技 実践のポイントを学ぶ



ポイント3 プラスのコミュニケーションで
交流 心が動く瞬間を体感する



受講者の声



実践事例が具体的でわかりやすかった。状況や場面によって使い方を換えられるアクティビティ・トイの可能性と重要性を感じました。

(介護老人保健施設勤務 作業療法士)

「心が動けば身体が動く」このことを常に考えながら、日常での利用者さんとのコミュニケーションを大切にしていこうと思いました。



(特別養護老人ホーム勤務 介護福祉士)

講師紹介

多田 千尋

特定非営利活動法人芸術と遊び創造協会 理事長
高齢者アクティビティ開発センター 代表
東京おもちゃ美術館 館長



要介護高齢者を対象とするアクティビティ・ケアに関する人材養成、「世代間交流」「木育」活動に取り組んでいます。多世代交流の場である「東京おもちゃ美術館」をモデルに、花巻、焼津、長門など全国に姉妹館を展開、地域の憩いの場になっています。

【著書】『遊びが育てる世代間交流』(黎明書房)など多数

実践発表者紹介

松田 均

一般社団法人アクティビティいわて 理事長
児童発達支援施設アクティブキッズ 代表
作業療法士



当センター開設以来、機能回復におけるアクティビティ・トイ活用のご提案をいただけてきました。今回は、子どもの発達支援、認知症予防、高次脳機能障害のリハビリにも活用できる「認知トレーニング(コグトレ)」をご紹介します。

【著書】『高齢者のためのおもちゃで楽楽作業療法』(黎明書房)

アクティビティディレクター資格認定セミナー

アクティビティ・ケアの基礎を学んだ後は、手工芸・リスクマネジメントなどの専門分野のスキルと、計画の立案方法を学ぶことによって現場での実践力を養います。さらなるスキルアップを目指す方に。

初級講座

当セミナーがこちら!

アクティビティ
インストラクター
全国約**10,000人**
(2021年現在)

中級講座

アクティビティ
ディレクター
全国約**900人**
(2021年現在)

3分でわかるアクティビティ・ケア

高齢者アクティビティ開発センターのホームページより、全国各地のアクティビティディレクターの実践をご覧ください。ぜひ職場のお仲間やご家族とご一緒にご覧ください。

3分でわかる アクティビティ・ケア

YouTube
配信!

アクティビティディレクター × 高齢者アクティビティ開発センター



【2日目】第10回

東北アクティビティ・ケアフォーラム in 盛岡

【日 程】2022年**3月13日(日)**

【時 間】**10:30~16:30** (10:00~受付)

【定 員】**60名**

※日本作業療法士協会 生涯教育制度基礎ポイント:1ポイント

※日本認知症予防学会 認知症予防専門士 更新単位:2単位(年間4単位まで)

※日本認知症ケア学会 認知症ケア専門士:3単位

| | | |
|-----|--|--------|
| 参加費 | 一般 | 3,500円 |
| | 芸術と遊び創造協会会員 アクティビティディレクター(AD) アクティビティインストラクター(AI) おもちゃコンサルタント(TC) | 3,000円 |
| | 学生 | 2,200円 |
| | | |

※一般の方が両日参加の場合、フォーラム500円割引あり

プログラム

10:30

【基調提案】

「心豊かに日常生活を楽しむアクティビティ・ケア」

多田 千尋 (高齢者アクティビティ開発センター 代表)

コロナ禍、私達の暮らしも、医療・介護の現場も大きく変化しました。このような時こそ、アクティビティ・ケアが大切にする日常生活における喜びや豊かさ、人と人のつながりについて各実践を通して考えていきたいと思えます。



11:00

アクティビティ実践1

「ドクターに学ぶ!マインドフルネスで心の栄養補給」

中野 輝基 (精神科医 MEDCAREYOGA共同代表 アクティビティディレクター)

長期化するコロナ禍、不安や疲れが溜まっていませんか?ストレスを軽減し、心を整える「マインドフルネス」を学んで、自分自身を大切にしていきましょう。



12:00~13:10 昼休み

13:10

アクティビティ実践2

「なじみの素材で作る!経木と和紙のウッドフラワー」

江見 知子 (花巻おもちゃ美術館 工作教室 講師)

松田 均 (一般社団法人アクティビティいわて 理事長 作業療法士)

食品を包む時に使われていた経木、自然素材の木の实。高齢者になじみの素材で作る作品を学び、生活に関わる話題で豊かなコミュニケーションを目指しましょう。



14:20

アクティビティ実践3

「季節を感じ 心を伝える!たのしい絵手紙」

ささき さちこ (笑てがみ倶楽部 主宰 アクティビティディレクター)

利用者さんからご家族へ手作りの手紙を届けられたら嬉しいですね。基本の描き方や構図のコツを学んで、絵と言葉で心を伝える絵手紙を描いてみましょう。



15:30

アクティビティ実践4

「はじめてでも安心!簡単フラワーアレンジメント」

吉川 三枝子 (NPO法人GreenFields 代表理事)

花のアレンジは人気のアクティビティですが形が決まらず難しいという声も。手持ちの器のできるアレンジのコツを学んで、利用者さんと一緒に楽しみましょう。



16:30

新型コロナウイルス感染対策

東北ブロック大会の2日間を通して、感染対策として以下の準備・工夫の上、講座の運営をいたします。皆様にご来場いただけることを心よりお待ちしております。

- ・受講者定員を通常から減らし、対面での着席をしないなど、受講者間の距離を確保
- ・来場時、各休憩後、講座中に手指消毒ができるようアルコール消毒等を準備
- ・講座中のマスクの着用と、定期的な換気による空気の入替え
- ・講座中に複数での使用が予想される教材（おもちゃ等）について、事前消毒の実施

お申し込み方法

①申込書の送付

送り先：福祉交流施設 ふれあいランド岩手（担当：七木田）

郵送：〒020-0831 岩手県盛岡市三本柳8地割1-3

FAX：019-637-7544

※送信後、当館まで確認のお電話をいただければ幸いです

メール：nanakida@fureailand.jp

②受講票の受け取り

開催一週間前を目処にお送り致します。

③受講料の支払い

当日、受付にて現金でお支払いください。

おつりのないようお願い致します。

【問い合わせ先】ふれあいランド岩手 TEL：019-637-7444

【資格認定機関】特定非営利活動法人芸術と遊び創造協会
高齢者アクティビティ開発センター

注意事項

※いただいた個人情報は第三者に提供いたしません

※当日やむを得ない事情により、講師・講座内容が変更になる場合があります

※コロナ禍における安全を考慮し、研修会が中止となる場合があります

会場案内

会場：福祉交流施設ふれあいランド岩手
岩手県盛岡市三本柳8地割1-3

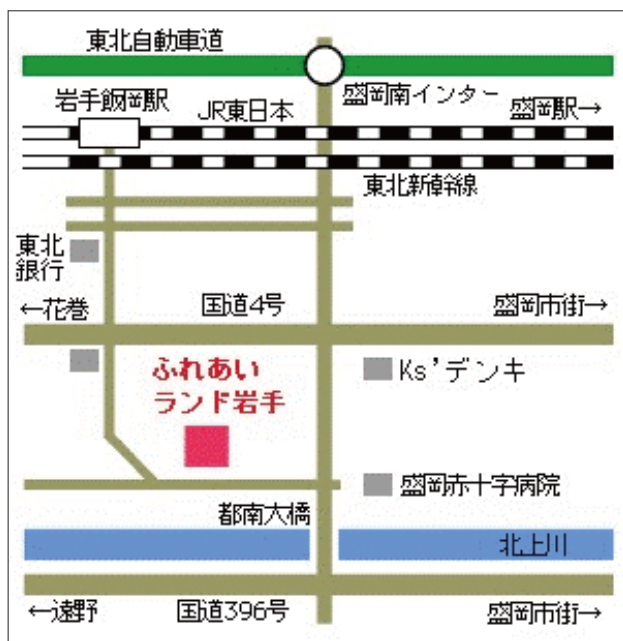

2022年3月12日(土)・13日(日)盛岡会場参加申込書

該当する にチェック

※2日間のセミナーですが、1日ずつでもお申込みいただけます

| | | | |
|---|--|--|----------------------------------|
| 氏名 | (ふりがな) | 所属先名 | |
| 連絡先 | <input type="checkbox"/> 自宅 <input type="checkbox"/> 所属先 | 電話番号 | FAX番号 |
| 住所 〒 | | | |
| 業種 | | 職種 | |
| <input type="checkbox"/> 特別養護老人ホーム <input type="checkbox"/> デイサービスセンター <input type="checkbox"/> 病院 <input type="checkbox"/> 小規模多機能型居宅介護 <input type="checkbox"/> その他() | | <input type="checkbox"/> 介護福祉士 <input type="checkbox"/> 看護師 <input type="checkbox"/> 施設管理者 <input type="checkbox"/> その他() | |
| <input type="checkbox"/> 有料老人ホーム <input type="checkbox"/> デイケアセンター <input type="checkbox"/> グループホーム <input type="checkbox"/> 学校() | | <input type="checkbox"/> 作業療法士 <input type="checkbox"/> 管理栄養士 <input type="checkbox"/> ケアマネジャー <input type="checkbox"/> 言語聴覚士 <input type="checkbox"/> 保育士 <input type="checkbox"/> ボランティア <input type="checkbox"/> 理学療法士 <input type="checkbox"/> 生活相談員 <input type="checkbox"/> 学生 | |
| 参加区分 | 申込No.7521 3/12(土) AIセミナー | 申込No.7522 3/13(日) フォーラム | 申込No.7523 両日 セミナー・フォーラム |
| <input type="checkbox"/> 一般(両日参加の場合、フォーラム500円割引あり) | <input type="checkbox"/> 9,900円 | <input type="checkbox"/> 3,500円 | <input type="checkbox"/> 12,900円 |
| <input type="checkbox"/> 芸術と遊び創造協会会員 <input type="checkbox"/> アクティビティ ディレクター(AD) <input type="checkbox"/> アクティビティ インストラクター(AI) <input type="checkbox"/> おもちゃコンサルタント(TC) | <input type="checkbox"/> 8,900円 | <input type="checkbox"/> 3,000円 | <input type="checkbox"/> 11,900円 |
| <input type="checkbox"/> 学生 | <input type="checkbox"/> 9,900円 | <input type="checkbox"/> 2,200円 | <input type="checkbox"/> 12,100円 |
| 単位申請 希望欄 | <input type="checkbox"/> 作業療法士 生涯教育制度基礎ポイント(1日1ポイント) <input type="checkbox"/> 認知症予防専門士 更新単位(1日2単位、年間4単位まで) <input type="checkbox"/> 認知症ケア専門士(フォーラムのみ3単位) | | |